

XORNADA DE PORTAS ABERTAS

ENSAIOS SILVÍCOLAS AXEITADOS PARA PLANTA DE PIÑEIRO MELLORADA. TOMA DE DATOS CON TECNOLOXÍA LIDAR

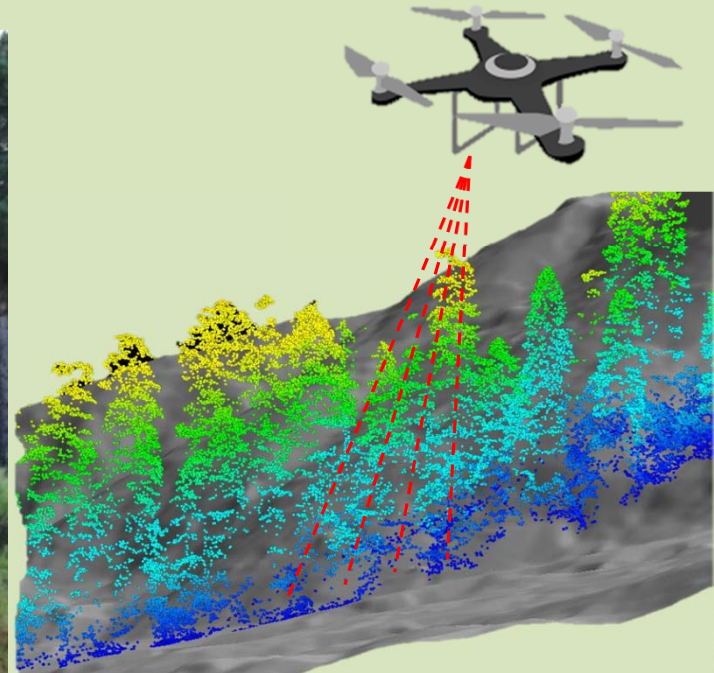

5 de novembro de 2020(*)
11:00-13:00 h

(*) suxeito ás condicións meteorolóxicas

Frades (A Coruña)

 43.052122, -8.302157

<https://goo.gl/maps/qZMvdL2mUJ3iw94UA>

INSCRICIÓN

A asistencia é de balde. A solicitude debe facerse de xeito previo, descargando a folha de inscrición na páxina web da Consellería do Medio Rural:

<https://ovmediorural.xunta.gal/gl/actividades-formativas/transerencia-tecnologica>

Cubrir e enviar a: infolourizan.mr@xunta.gal

ORGANIZA

Centro de Investigación Forestal

LOURIZÁN

COLABORAN



Plan de transferencia para o apoio ás actividades de demostración e de información ao agro galego 2020. Cofinanciado co 75 % FEADER, no marco do PDR de Galicia 2014 - 2020.



ANEXO G

PROCEDIMENTO SOLICITUDE DE ACTIVIDADES DE DEMOSTRACIÓN E DE INFORMACIÓN. PLAN DE TRANSFERENCIA TECNOLÓXICA
--

DATOS DO SOLICITANTE

APELIDOS:		NOME:		DNI:	HOME MULLER
ENDEREZO-LUGAR:				CONCELLO:	
PROVINCIA:	CÓDIGO POSTAL:	TELÉFONO:	E-MAIL:		DATA DE NACEMENTO:
<input type="checkbox"/> Agricultor/a activo ou con producións con orientación comercial <input type="checkbox"/> Cotitular da explotación agraria <input type="checkbox"/> Colaboración familiar <input type="checkbox"/> Persoa asalariada ou con contrato a proba da explotación agraria <input type="checkbox"/> Persoa asalariada ou con contrato a proba de empresas de servizos agrarios ou da industria transformadora <input type="checkbox"/> Persoa con solicitude de incorporación ou con solicitude ás axudas á pequena explotación			<input type="checkbox"/> Persoas en idade laboral con expectativas de incorporación ó sector primario ou industria transformadora <input type="checkbox"/> Propietarios/as forestais socios dunha entidade de xestión en común da terra ou con expectativa de selo <input type="checkbox"/> Usuarios profesionais e/ou entidades e establecementos do sector subministrador e/ou de tratamentos <input type="checkbox"/> Persoal condutor ou coidador nun vehículo de estrada destinado ao transporte de animais vivos <input type="checkbox"/> Outra tipoloxía _____		

REGISTRO DA ACTIVIDADE AGRARIA CON IDENTIFICACIÓN

<input type="checkbox"/> Usuario no Rexistro de Explotacións Agrarias de Galicia (REAGA) <input type="checkbox"/> Solicitante de axudas destinadas a persoas con expectativas de incorporación ou recentemente incorporados ao sector agrario nesta ou a anterior campaña (procedementos MR404A e MR405B)	<input type="checkbox"/> Usuarios no Rexistro do Réxime de Venda Directa (SEVEDI) <input type="checkbox"/> Usuario no Rexistro Vitícola de Galicia (CODEV)	<input type="checkbox"/> Usuario no Rexistro de Denominacións de Orixe Protexidas e Indicacións Xeográficas Protexidas
NÚMERO DE IDENTIFICACIÓN OU CÓDIGO DO REGISTRO : _____		
<input type="checkbox"/> OPÓÑOME Á CONSULTA AUTOMÁTICA DOS MEUS DATOS NOS REGISTROS INDICADOS NESTE APARTADO. En calquera caso, pode achegar a documentación acreditativa da súa inscrición nos rexistros indicados anteriormente.		

HISTORIAL PROFESIONAL E FORMATIVO - NIVEL DE ESTUDOS

<input type="checkbox"/> Ciclo Formativo de FP Básica da Familia Agraria / Industrias Alimentarias e/ ou Experiencia profesional na actividade agraria. <input type="checkbox"/> Ciclo Formativo de FP grao Medio/Superior (Familia Agroforestal / Industrias Alimentarias)	<input type="checkbox"/> Ensinanza universitaria (Rama Agroforestal) <input type="checkbox"/> Outro
--	--

DATOS DA ACTIVIDADE DE TRANSFERENCIA TECNOLÓXICA

UNIDADE ORGANIZADORA: Centro de Investigación Forestal de Lourizán	LUGAR DE REALIZACIÓN: Frades (A Coruña) DATA: 5 Novembro 2020	TÍTULO DA ACTIVIDADE DE TRANSFERENCIA TECNOLÓXICA: Ensaio silvícolas axeitados para planta de piñeiro mellorada. Toma de datos con tecnoloxía LiDAR	NÚMERO DE PROTOCOLO: 2020/154
---	--	--	--------------------------------------

INFORMACIÓN BÁSICA SOBRE PROTECCIÓN DE DATOS PERSOAIS

Responsable do tratamento	Xunta de Galicia. Axencia Galega da Calidade Alimentaria.
Finalidades do tratamento	A tramitación administrativa que derive da xestión deste formulario e a xestión da propia actividade
Lexitimación para o tratamento	O cumprimento dunha tarefa en interese público ou o exercicio de poderes públicos segundo a Lei 19/1995, do 4 de xullo, de modernización das explotacións agrarias e o Decreto 247/2000, do 29 de setembro, polo que se aproba o regulamento de capacitación agraria.
Persoas destinatarias dos datos	As administracións públicas no exercicio das súas competencias e entidades con competencia en política financeira, tesouro e fondos europeos
Exercicio de dereitos	As persoas interesadas poderán acceder, rectificar e suprimir os seus datos, así como exercitar outros dereitos que lle asistan segundo se recolle en https://www.xunta.gal/exercicio-dos-dereitos .
Contacto delegado de protección de datos e máis información	https://www.xunta.gal/informacion-xeral-proteccion-datos

Lugar e data: _____ de _____ de 20...

Sinatura do solicitante ou persoa que o represente.

Asdo.:

ENVIAR A SOLICITUDE Á UNIDADE ORGANIZADORA